

# ILHÉUS

AS PRAIAS, AS FAZENDAS DE CACAU E OS CASARÕES  
DA HISTÓRIA DE GABRIELA, NO SUL DA BAHIA

SUGESTÕES DE  
PASSEIOS INCRÍVEIS

CULTURA,  
HISTÓRIA E PRAIA

Prata Cururupe / Ed. Pereira



ÁGAPÉ  
TRAVEL

# Ilhéus

## As praias, as fazendas de cacau e os casarões da história de Gabriela, no sul da Bahia

Os suntuosos casarões coloniais dos séculos 19 e 20 dão uma atmosfera de luxo à cidade histórica de Ilhéus, no sul do litoral da Bahia, com lindas praias. Um dos tesouros do destino é a rica arquitetura do Ciclo do Cacau, quando Ilhéus era uma das cidades mais ricas do Brasil. Esse cenário é muito familiar para quem leu o romance "Gabriela, Cravo e Canela", de Jorge Amado, ou assistiu à novela inspirada no livro.

- **População:** 182 mil habitantes.
- **Principais distâncias:**
  - ✓ Aeroporto: 3 km do Centro Histórico;
  - ✓ Porto Seguro: 313 km;
  - ✓ Salvador: 322 km.
- **Principais atrações:**
  - ✓ **Centro histórico:** bairro com igrejas neoclássicas e cenários da história de Gabriela;
  - ✓ **Fazendas de cacau:** propriedades históricas que mostram o processo de produção da fruta;
  - ✓ **Praia dos Milionários:** repleta de barracas de praia e apresentações de música baiana;
  - ✓ **Praias do Norte:** conjunto de praias quase virgens procuradas para pesca, surfe e caminhada;
  - ✓ **Praia do Cristo Redentor:** ideal para esportes náuticos, como caiaque, jet ski e windsurfe;
  - ✓ **Mercado de Artesanato:** amplo espaço com 80 lojas de souvenir, artesanato e doces;

- ✓ **Chocolate Caseiro Ilhéus:** tradicional loja que vende chocolate feito com o cacau da região.
- **Arredores:**
  - ✓ Itacaré, a 70 km: cidade com praias lindas emolduradas pela Mata Atlântica;
  - ✓ Baía de Camamu, a 116 km: região com praias intocadas em muitas ilhas e também na Península de Maraú;
  - ✓ Morro de São Paulo, a 190 km: vilarejo com praias preservadas e sem circulação de carros.

### Duração de voo para Ilhéus de...\*

Salvador	50 min
Belo Horizonte	1h25
Brasília	1h50
São Paulo	2h
Rio de Janeiro	2h

\*Tempo estimado com base em voo direto, sem escalas ou conexões.



Baía do Pontal – Praia do Cristo

# Ilhéus

## Dica

Recomendamos adquirir a **assistência na chegada e na partida**, com serviço de traslado, e também o passeio panorâmico. É muito bom saber que há alguém à sua espera na chegada ao destino. A equipe que recepciona o cliente na chegada auxilia na saída do aeroporto e na entrada do hotel. Também ajuda na saída do hotel e nos procedimentos de embarque no voo de retorno, além de ficar à sua disposição para atendê-lo durante toda a estadia, nos mínimos detalhes. Já o passeio panorâmico lhe permite ter uma boa visão geral da cidade, para depois escolher quais atrações conhecer com mais profundidade. São dois serviços muito recomendados, que tornam sua experiência de viagem ainda mais confortável.

## Planeje sua viagem para Ilhéus

- Monte sua viagem como quiser, escolhendo número de dias, hotéis, passeios e serviços – se preferir, reserve só hotel, só passagem aérea ou só passeio.
- Oferecemos várias opções de pacotes o ano todo, com excelente assistência local.
- Temos ótimas condições com todas as companhias que voam para Ilhéus, tanto para pacotes como para viagens sob medida, montadas de acordo com as preferências do cliente.
- Temos a melhor seleção de hotéis em Ilhéus, para atender a todos os gostos.
- Confira nossas diversas dicas de passeios, que podem ser adquiridos em nossas mais de mil lojas espalhadas pelo Brasil todo, aproveitando as vantagens de menor custo e o parcelamento.

## Serviços especiais em Ilhéus

- Temos a melhor equipe de guias em Ilhéus, todos treinados para prestar o melhor atendimento durante sua viagem.
- Utilizamos veículos exclusivos e personalizados durante os passeios e também no transporte de chegada e saída.
- Disponibilizamos atendimento telefônico aos clientes para auxiliá-los no que for preciso.

## Combine sua viagem

- Ilhéus combina com Itacaré, com deslumbrantes praias emolduradas por Mata Atlântica. Algumas são tão pequenas que nem constam no mapa. A cidade também conta com refrescantes cachoeiras e incríveis trilhas para caminhadas.
- Ilhéus combina com a Península de Maraú, linda região da Baía de Camamu que tem ilhas de todos os tamanhos, praias repletas de piscinas naturais, lindas florestas e manguezais bem preservados. Com ventos constantes e águas calmas, Maraú é um local perfeito para velejar.
- Ilhéus combina com Morro de São Paulo, povoado com belas praias conservadas que se transformam em animadas pistas de dança à noite. O povoado é tão preservado que não permite a circulação geral de carros – apenas tratores, jardineiras e os veículos das pousadas.

## Também oferecemos

- Nosso seguro-viagem garante segurança e tranquilidade desde a sua partida até a volta – recomendamos adquirir esse serviço.
- Nosso serviço de aluguel de carro proporciona liberdade para explorar Ilhéus e as atrações dos arredores durante as suas férias. É possível alugar um veículo do tamanho e categoria de sua preferência.
- Além de aproveitar suas férias, adquira o Vale-Viagem para presentear as pessoas queridas ou realizar campanhas de incentivo com uma fascinante viagem para Ilhéus.

# Passeios recomendados

Os passeios podem ser adquiridos em até 12 vezes

Priorizando o conforto e a segurança dos nossos clientes, seu hotel de hospedagem é o ponto de partida e retorno de todos os passeios abaixo. Os passeios apresentados são acompanhados por um guia especializado e poderão ser adquiridos no momento da compra da sua viagem, aproveitando o parcelamento e a garantia de disponibilidade do passeio.

## Assistência na chegada e na partida, com passeio panorâmico e histórico ★★★

Assim que o cliente chega a Ilhéus, é recebido por uma equipe especializada e encaminhado ao transporte que o levará ao hotel, onde receberá assistência para a sua hospedagem. O mesmo acontece na hora de partir. Quando deixa o hotel, o cliente é encaminhado por uma equipe especializada ao transporte que o levará ao aeroporto, onde receberá total assistência para o embarque.

Já o passeio panorâmico e histórico permite ter um bom panorama da Capital do Cacau, passando pela Catedral de São Sebastião; o Bar Vesúvio, pertencente ao personagem Nacib no romance "Gabriela, Cravo e Canela"; a Casa de Cultura Jorge Amado; o Palacete do Coronel Misael Tavares, conhecido como o Rei do Cacau; o Bordel Bataclan, retratado na história de Gabriela; e as lojas de artesanato.

O passeio panorâmico é acompanhado por um guia. Inclui transporte de ida e volta ao hotel e é agendado com a equipe que recebe o cliente no aeroporto.

**Duração:** 3 horas.

## Fazenda de cacau ★★★

O cliente visita uma fazenda de cacau histórica, que tem as características das propriedades descritas nos livros de Jorge Amado. Na fazenda, conhece o processo de produção da fruta e visita sua plantação, a estufa e o museu. Também degusta o cacau e pode comprar algumas delícias preparadas com a matéria-prima.

**Inclui:** transporte de ida e volta ao hotel e guia acompanhante.

**Duração:** 5 horas.



## Morro de São Paulo ★★★

Com praias paradisíacas, o povoado de Morro de São Paulo, a 190 km de Ilhéus, é tão preservado que não permite a circulação geral de carros – apenas tratores, jardineiras e os veículos das pousadas. As ruas têm chão de areia, e a praia mais movimentada é a Segunda, sempre lotada de gente jovem e bonita. O percurso até Morro de São Paulo, de cerca de quatro horas, inclui trechos de lancha. Na chegada, o cliente visita a vila, o Mirante do Morro de São Paulo e a Segunda Praia, onde tem tempo livre para banho de mar e almoço opcional. Caso a maré esteja favorável, o passeio também pode incluir caminhada às piscinas naturais na Quarta Praia. A taxa de turismo não está inclusa.

**Inclui:** transporte de ida e volta ao hotel e guia acompanhante.

**Duração:** dia inteiro.

## Passeio de escuna pelas ilhas de Camamu ★★★

O cliente parte de manhã rumo à cidade histórica de Camamu, em um percurso de 116 km, percorridos em 1h40. Na chegada, embarca em uma escuna e navega pelas águas protegidas da Baía de Camamu. Então visita a Ilha da Pedra Furada, que deve seu nome a uma rocha cavada pela erosão; e a Ilha do Goiό, com areias brancas e uma piscina natural habitada por peixes pequenos. Dali tem uma vista panorâmica das ilhas de Sapinho e Campinho. Depois faz uma parada de três horas no vilarejo de Barra Grande, na ponta da Península de Maraύ, com tempo livre para visitar o povoado, almoçar e tomar banho de mar na Praia da Barra ou na Praia do Mutá.

**Inclui:** transporte de ida e volta ao hotel e guia acompanhante.

**Duração:** dia inteiro.

# Programas para conhecer a história de Ilhéus, visitar fazendas de cacau e explorar atrações nos arredores, como Itacaré e Marau

## Itacaré ★★★

O visitante conhece a cidade de Itacaré, que tem praias emolduradas pela Mata Atlântica e fica a 70 km de Ilhéus. No percurso de ida, pela BA-001, pode observar rios, manguezais, restingas, praias semidesertas, coqueirais e cachoeiras. Na chegada a Itacaré, faz uma parada na Praia da Concha e no Mirante da Ponta do Xaréu, onde admira o encontro do rio com o mar. Após uma parada para almoço opcional, o cliente pode fazer uma caminhada pelas praias urbanas de Rezende, Tiririca, Costa e Ribeira.

Inclui: transporte de ida e volta ao hotel e guia acompanhante.

Duração: dia inteiro.

## Praia do Pé de Serra com Cachoeira do Tijuípe ★

A primeira parada desse passeio, após percurso de 30 km pela Estrada Parque (BA-001), é no Mirante de Serra Grande, para visualizar a Praia do Pé de Serra. A paisagem é deslumbrante, com a praia semideserta e sua vegetação belíssima. Depois o cliente segue para a praia, onde tem tempo livre para almoço opcional em uma barraca e para banho de mar. À tarde, o turista visita a Cachoeira do Tijuípe, onde pode tomar banho e fazer uma caminhada pelas trilhas da Mata Atlântica.

Inclui: transporte de ida e volta ao hotel e guia acompanhante.

Duração: dia inteiro.

## Avaliação para passeios, atrações e restaurantes

- ★ Recomendado
- ★★ Muito recomendado
- ★★★ Imperdível



Plantação de cacau



Passeio de escuna

# Praias

## Praias do Norte ★★★

Esse conjunto de oito praias quase virgens ocupa quase 50 km da orla e é indicado para a prática de atividades como caminhadas, ciclismo, surfe e pesca, com águas repletas de carapebas, tainhas, robalos e pescadas. Sua paisagem mescla coqueirais com Mata Atlântica nativa. Está localizada a 6 km do Centro.

## Praia da Avenida (Centro) ★

Situada na região central, a Praia da Avenida fica à beira da orla da Avenida Soares Lopes. Com sua vasta extensão de areia, é muito frequentada pela população local devido ao seu fácil acesso. Também recebe muitos surfistas em busca das suas incríveis ondas. A praia conta com várias opções de barracas e ambulantes, que oferecem petiscos e bebidas. Dali o visitante ainda admira o belo visual do Morro de Pernambuco e da Catedral de São Sebastião.

## Praia de Back Door (Litoral Sul – Olivença) ★

A 18 km do centro de Ilhéus, no distrito de Olivença, no Litoral Sul, a Praia de Back Door é muito conhecida pelas suas belezas naturais e bastante frequentada pelos surfistas, devido às fortes ondas. Na maré baixa, as águas mornas das piscinas naturais convidam os visitantes a tomar banho e a desfrutar das paisagens do local.

## Cristo Redentor (Centro) ★

A imagem de um Cristo Redentor inspirado no monumento carioca dá nome à praia, bastante procurada para a prática de esportes náuticos, como caiaque, *jet ski* e windsurfe.

## Praia dos Milionários (Litoral Sul) ★★

Conhecida por ser a mais badalada do Litoral Sul, a Praia dos Milionários leva esse nome por ter sido o refúgio dos coronéis nos tempos áureos do Ciclo do Cacau. Localizada a 4 km do Centro, tem diversas cabanas com variados tipos de culinária, além de apresentações de música baiana.

## Praia do Cururupe – Passarela (Litoral Norte) ★

Conhecida pelas suas extensas faixas de areia e também pelos coqueiros, a praia de aproximadamente 3,5 km possibilita ótimas caminhadas e a prática de surfe. Está localizada a 10 km do Centro.

Temperaturas anuais

Mês	Jan	Fev	Mar	Abr	Mai	Jun	Jul	Ago	Set	Out	Nov	Dez
Mínimas (em °C)	25	25	25	25	24	24	23	23	23	24	25	25
Máximas (em °C)	29	29	29	28	27	26	25	25	26	28	28	29



Litoral Sul – Morro de Pernambuco

# O que fazer depois da praia



Catedral de São Sebastião

## Rio do Engenho ★★

As mais antigas construções de Ilhéus estão preservadas no povoado do Rio do Engenho. Tombado pelo IPHAN, o patrimônio é formado pelas ruínas da fazenda de Santana. A melhor forma de admirar a região é em um passeio de barco, que revela o manguezal.

## Avenida Soares Lopes ★

A avenida à beira-mar, no Centro, é palco dos principais eventos da cidade, principalmente o Carnaval. Tem o nome do primeiro negro a se formar em medicina na Bahia.

## Igreja de São Jorge ★★

No Centro, a mais antiga igreja de Ilhéus foi erguida em 1556 e tem uma bela arquitetura primitiva. Além da imagem de São Jorge e do imenso painel que conta a história de Ilhéus, abriga o Museu de Arte Sacra.

## Catedral de São Sebastião ★

No Centro, a igreja de 1967 é uma das mais bonitas da Bahia. Sua fachada reúne detalhes do estilo neoclássico, como vitrais artísticos, abóbodas e colunas. O exterior majestoso contrasta com o interior, bastante singelo.

## Centro histórico ★★

Casarões, palacetes e igrejas neoclássica emolduram remetem aos tempos áureos do Ciclo do Cacau, no início do século 20. Entre as construções da época estão a Casa de Cultura Jorge Amado, na residência onde morou o escritor; as igrejas de São Sebastião e de São Jorge; além do Bar Vesúvio e o cabaré Bataclan, retratados no livro "Gabriela, Cravo e Canela".

## Alto do São Sebastião ★

Conhecido como Outeiro de São Sebastião e situado no Centro, o marco da fundação da cidade, no século 16, tem mirante com bela vista da região.

## Lagoa Encantada ★

Os passeios de barco pelos rios da região levam a cenários como o da Lagoa Encantada, acessível pelo Rio Almada. O espelho d'água é cercado por trechos de Mata Atlântica, cachoeiras, ilhas, vila de pescadores, fazendas de cacau e diversos animais. perto dali ficam as Caldeiras do Almada, um conjunto de quedas-d'água que criam profundos buracos nas rochas, perfeitos para banhos. Já a Cachoeira do Apepique é perfeita para rapel.

## Compras

### Chocolate Caseiro Ilhéus ★★★

O chocolate produzido com o cacau da região é lembrança típica da cidade. Uma das marcas mais tradicionais é o Chocolate Caseiro Ilhéus, com bombons recheados, barras e licores de chocolate. Além da loja na Praça Dom Eduardo, há outra no Aeroporto Jorge Amado. A fábrica fica no Distrito Industrial. **Endereço:** Praça Dom Eduardo.

### Calçadão da Marquês de Paranaguá ★

Circulam apenas pedestres na principal via comercial de Ilhéus, no Centro, com lojas de diversas especialidades, como roupas, móveis, perfumes, chocolates e doces. O calçadão também concentra muitos bares, restaurantes e agências bancárias.

**Endereço:** Rua Marquês de Paranaguá, Centro.

### Mercado de Artesanato ★★

As 80 lojas desse amplo espaço oferecem suvenires como camisetas pintadas à mão, esculturas, tapeçarias, peças de crochê, licores de cacau, jenipapo e outras frutas, cocadas de cacau, bijuterias e pimentas. Tem uma lanchonete e um restaurante típico.

**Endereço:** Rua Eustáquio de Bastos, 2, Centro.

## Necessidades especiais

Caso seja portador de necessidades especiais de qualquer natureza, comunique seu agente de viagens antes de efetivar a compra da sua viagem para que possamos verificar junto aos fornecedores a disponibilidade de atendimento apropriado.



Praia dos Milionários





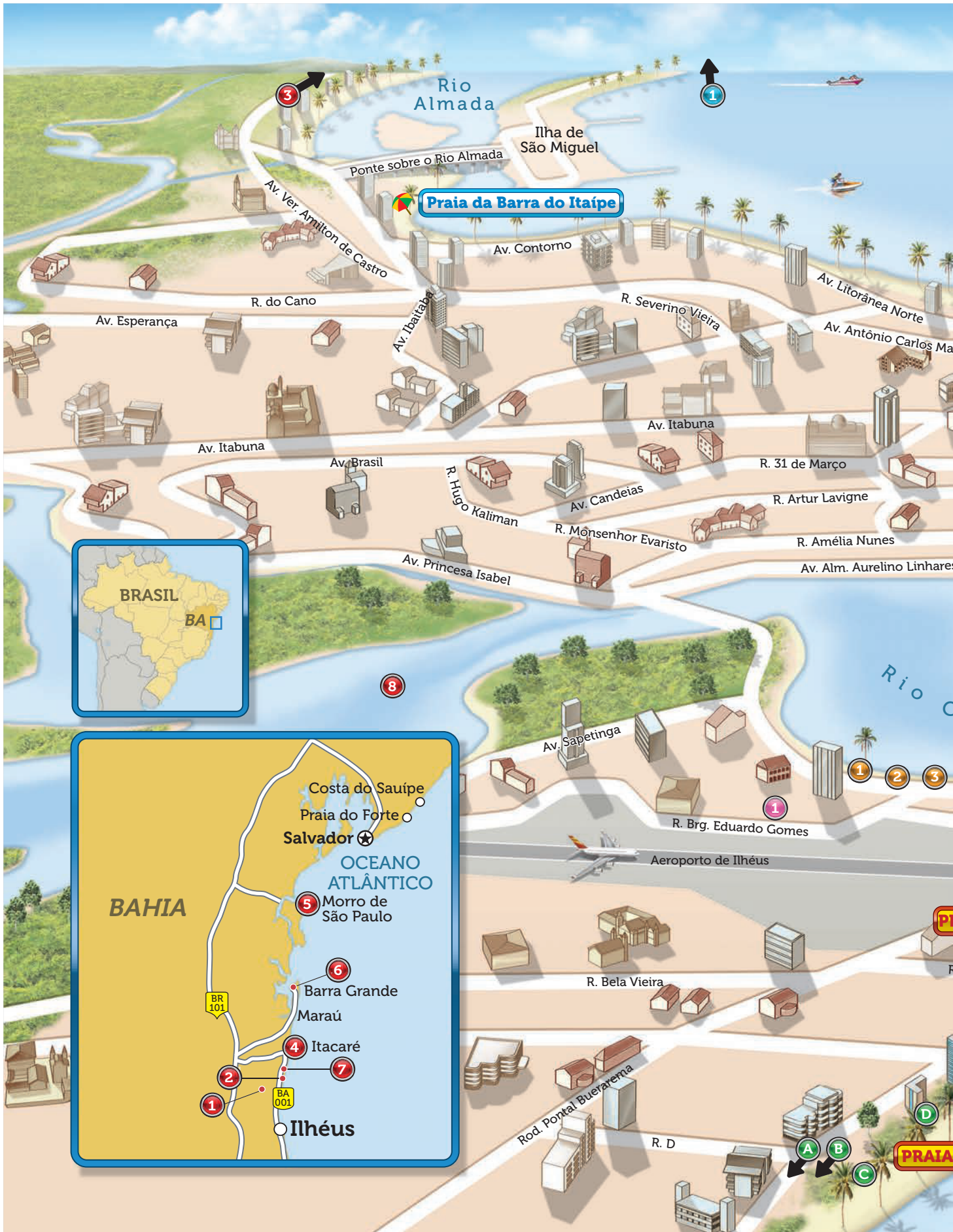

**Praia da Barra do Itaípe**



Rio Almada

Ilha de São Miguel

Ponte sobre o Rio Almada

Av. Ver. Amilton de Castro

Av. Contorno

Av. Esperança

R. do Cano

Av. Itaíba

R. Severino Vieira

Av. Litorânea Norte

Av. Antônio Carlos Ma

Av. Itabuna

Av. Brasil

R. Hugo Kaliman

Av. Itabuna

R. 31 de Março

R. Artur Lavigne

Av. Candeias

R. Monsenhor Evaristo

R. Amélia Nunes

Av. Alm. Aurelino Linhares

Av. Princesa Isabel

Rio C

Av. Sapetinga

R. Brg. Eduardo Gomes

Aeroporto de Ilhéus

R. Bela Vieira

Rod. Pontal Buerarema

R. D

PRAIA

3

1

8

1

2

3

1

1

2

4

7

5

6

A

B

C

D

Área correspondente à imagem acima

# OCEANO ATLÂNTICO



## CENTRO HISTÓRICO

## Praia da Avenida

### COMPRAS

- 1 Chocolate Caseiro Ilhéus
- 2 Mercado de Artesanato
- 3 Calçadão da Marquês de Paranaguá

### RESTAURANTES

- 1 Recanto Gaúcho
- 2 Pier Sushi
- 3 Cabana Gabriela
- 4 Maróstica
- 5 Top Pontal

### PASSEIOS E ATRAÇÕES TURÍSTICAS

- 1 Lagoa Encantada
- 2 Praia do Pé de Serra
- 3 Fazenda de cacau
- 4 Itacaré
- 5 Morro de São Paulo
- 6 Passeio de escuna pelas ilhas de Camamu
- 7 Cachoeira de Tijuípe
- 8 Rio do Engenho
- 9 Alto do São Sebastião
- 10 Casa de Cultura Jorge Amado
- 11 Catedral de São Sebastião
- 12 Igreja de São Jorge
- 13 Palacete do Coronel Misael Tavares
- 14 Avenida Soares Lopes

### PRAIAS

- 1 Praias do Norte
- 2 Praia de Back Door
- 3 Praia dos Milionários
- 4 Praia do Cururupe – Passarela
- 5 Cristo Redentor
- 6 Praia da Avenida

### VIDA NOTURNA

- 1 Bataclan
- 2 Bar e restaurante Vesúvio
- 3 Chico's Caldos e Petiscos
- 4 Casa do Acarajé
- 5 Baião de 2
- 6 Bar do Raimundo
- 7 Bar Mar Aberto

### HOTÉIS

- A Cana Brava All Inclusive Resort
- B Hotel Tororomba
- C Pousada Terras do Sem Fim
- D Pousada Praia Bela
- E Hotel La Dolce Vita
- F Hotel Aldeia da Praia
- G Jardim Atlântico Beach Resort
- H Hotel Praia do Sol
- I Opaba Praia Hotel

## RAIA BACK DOOR

## PRAIA DO SUL

## Praia do Cururupe

## Praia dos Milionários

## Praia do Back Door

## CANA BRAVA

# Restaurantes e gastronomia



## Gastronomia baiana

### Moqueca

O azeite de dendê e o leite de coco diferenciam a moqueca baiana da capixaba. O ensopado pode ter peixe, siri, ostra, polvo, camarão, lagosta ou todas essas delícias juntas. Fica mais gostosa com arroz e pirão, preparado com farinha de mandioca e o caldo do peixe.

### Cozido baiano

A carne macia com vários legumes tem origem portuguesa. As receitas podem conter linguiça, carne-seca, costelinha, frango e vegetais, como cebola, mandioca, cenoura, batata, quiabo, couve, chuchu e tomate. Alguns ainda contam com feijão.

### Vatapá

Esse prato, que lembra um purê, serve como recheio do acarajé e também pode ser degustado com arroz. A receita leva farinha de pão, leite de coco, camarão seco, amendoim, castanha de caju e azeite de dendê.

### Acarajé

O ícone da cozinha baiana é um bolinho frito em azeite de dendê com massa à base de feijão-fradinho. Cortado no meio, é recheado com camarão seco, vinagrete e vatapá.

### Sarapatel

O ensopado mescla miúdos de porco com tripas e sangue coagulado, cortado em pedaços. A descrição pode não ser muito convidativa, mas o prato é delicioso. Os acompanhamentos são farinha e arroz, que combinam com o prato.

### Cocada

A receita da cocada parece bem simples: coco ralado misturado a uma calda à base de água, açúcar, cravo e canela. Mas apenas as quituteiras de mão cheia, como as baianas tradicionais, encontram o ponto certo dessa calda. Para a cocada ficar escura, é feita com açúcar queimado ou rapadura.

## Restaurantes

### Maróstica – \$\$\$ ★★★

O restaurante italiano, em frente à baía, tem ótima adega de vinhos e serve massas deliciosas.

**Endereço:** Avenida 2 de Julho, 966, Centro.

### Cabana Gabriela – \$\$\$ ★★★

Esta rústica barraca de praia pé na areia serve deliciosos frutos do mar e pratos regionais.

**Endereço:** Rua Rui Penalva, 109, Praia dos Milionários.

### Top Pontal – \$★★

Com pratos regionais e frutos do mar, o bar e restaurante ao ar livre tem vista para a Baía do Pontal.

**Endereço:** Avenida Getúlio Vargas, 632, Pontal.

### Recanto Gaúcho – \$\$★★

A churrascaria, que funciona em esquema de rodízio, tem uma bela mesa de frios e um cantinho com brinquedos para as crianças.

**Endereço:** Avenida Lomanto Jr., 223, Pontal.

### Pier Sushi – \$\$\$★★

Aqui o cliente degusta pratos japoneses e bebidas como caipirinha de gengibre, enquanto desfruta a vista da baía.

**Endereço:** Avenida Lomanto Jr., 1.650, Pontal.

## Faixa de preços

É uma referência de gasto médio por pessoa, sem incluir as bebidas. Em alguns restaurantes, os pratos podem ser compartilhados.

**\$** – de R\$ 20 a R\$ 35

**\$\$** – de R\$ 36 a R\$ 40

**\$\$\$** – de R\$ 41 a R\$ 80

# O que fazer depois da praia, à noite

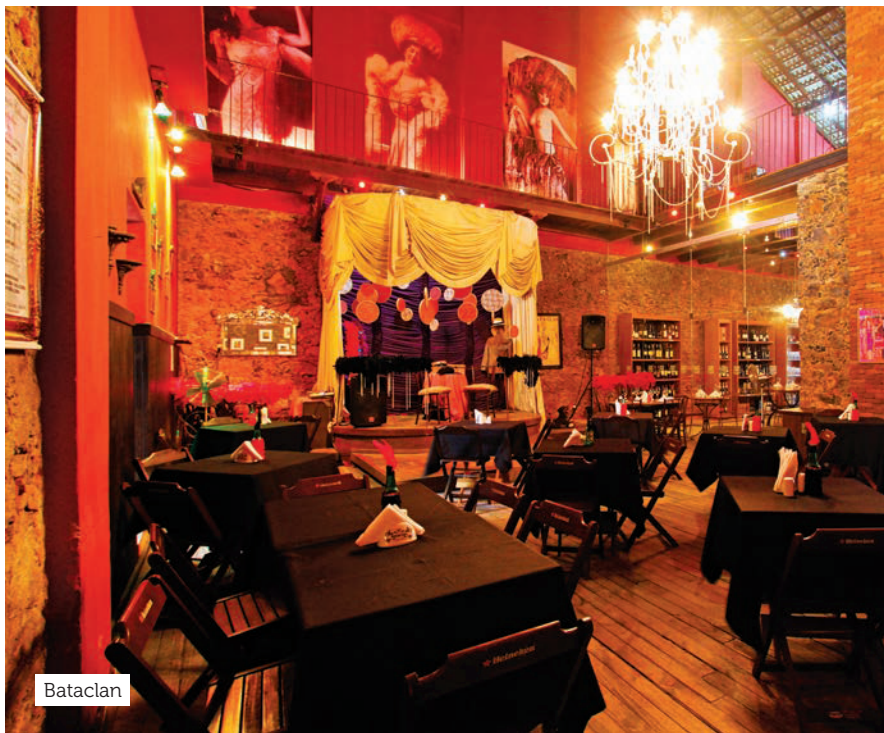

Bataclan

## Bar e restaurante Vesúvio ★★★

O bar centenário, imortalizado por Jorge Amado no romance "Gabriela, Cravo e Canela", toca música ao vivo e serve deliciosos quibes. Tem o nome italiano em homenagem à nacionalidade dos seus fundadores, Nicolau Caprichio e Vicente Queverini, que inauguraram a casa em 1910. Depois os dois italianos venderam o bar para um português, casado com uma linda mulata chamada Felipa. Após passar por outros três proprietários, o bar foi comprado em 1945 por Nacib, que inspirou o personagem de Jorge Amado, e virou a casa da Gabriela.

**Endereço:** Praça Dom Eduardo, 190, Centro.

## Bar Mar Aberto ★

Com apresentações de bandas de forró pé de serra, ninguém consegue ficar parado nessa animada casa.

**Endereço:** Av. Litorânea Sul, 129, Pontal.

## Bataclan ★★

Aqui o visitante se delicia com uma requintada comida regional enquanto lembra a época de ouro da região cacauieira. Localizado em um prédio histórico, o Bataclan, inaugurado em 1964, era um misto de bordel e cabaré frequentado pelos coronéis do cacau e virou cenário do romance "Gabriela, Cravo e Canela". Seu nome é uma homenagem a uma casa de espetáculos de Paris. Um dos seus dias mais movimentados é o sábado, quando o cliente degusta uma saborosa feijoada baiana enquanto assiste a um alegre show de música. Nas noites de quarta, o turista lembra a época dourada assistindo a encenações de cabaré com shows ao vivo. Além do restaurante, da loja de souvenir e da ótima adega, o Bataclan também abriga um museu no andar superior, com roupas das mulheres que frequentavam o antigo bordel e móveis centenários, entre outros objetos.

**Endereço:** Av. 2 de Julho, 77, Centro.

## Passarela do Álcool

A rua mais animada de Ilhéus, oficialmente chamada Herminio Ramos, fica no bairro do Pontal e tem o apelido de Passarela do Álcool. Conta com bares e restaurantes abertos todas as noites. As opções agradam a todos os gostos, pois oferecem grande diversidade de bebidas, petiscos e música ao vivo.

## Baião de 2 ★★★

O bar e restaurante serve pratos nordestinos e tem música ao vivo animada, para dançar ritmos como forró, xote e pagode.

**Endereço:** Rua Herminio Ramos (Passarela do Álcool), s/nº, Pontal.

## Bar do Raimundo ★★

É um ótimo lugar para encontrar os amigos, bebericar um chope e degustar delícias, como pão de alho, filé ao molho madeira e caldo de camarão.

**Endereço:** Rua Herminio Ramos (Passarela do Álcool), 123, Pontal.

## Casa do Acarajé ★

O acarajé, claro, é a estrela principal do cardápio, que também tem moquecas, caldos, carne de sol e escondidinho, entre outras delícias. Para acompanhar, a cerveja está sempre geladinha.

**Endereço:** Rua Herminio Ramos (Passarela do Álcool), 199, Pontal.

## Chico's Caldos e Petiscos ★

Feijão, sururu, camarão, bacalhau, abóbora, aipim, frango, espinafre e mocotó são alguns sabores dos caldos da casa, que também serve pratos como escondidinhos, peixes e até lasanha nordestina, com carne de sol, banana frita e queijo coalho.

**Endereço:** Rua Herminio Ramos (Passarela do Álcool), 177, Pontal.



Consulte seu agente de viagens.